

Розділ 4 за підручником Власова В.С.

Галицько-Волинська держава

Прізвище Ім'я По батькові учня

Клас

Дата

1 питання

Позначте рік утворення Галицько-Волинської держави

А) 1141

Б) 1199

В) 1187

Г) 1205

2 питання

Позначте ім'я князя, що його літописець називає "*самодержцем усієї Русі*"?



А) Ярослав Осмомисл

Б) Данило Романович

В) Роман Мстиславович

Г) Лев Данилович

3 питання

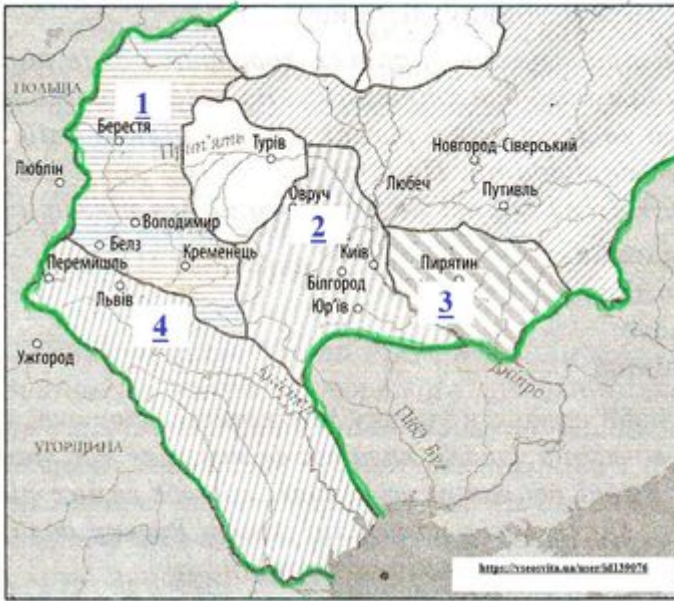

Якими цифрами на картосхемі позначено

князівства, об'єднані під владою Романа Мстиславовича в 1199 році?

А) 1, 4

Б) 1, 2

В) 2, 4

Г) 2, 3

4 питання

Окрему Галицьку православну митрополію було утворено за князювання:

А) Данила Романовича

Б) Юрія I Львовича

В) Лева II Юрійовича

Г) Юрія II Болеслава

5 питання

Установіть відповідність між термінами та їх визначеннями:

терміни

1) Орда

2) баскак

3) ярлик

визначення

А) Грамота монгольського хана на князювання

Б) військо монголо-татар

В) представник монгольського хана для збору данини

Вкажіть відповідність:

	А	Б	В
1			
2			
3			

6 питання

Наприкінцір. основні сили монголів на чолі з ханом Батием підступили до Києва й оточили місто.

У якому році відбулися зазначені події (впишіть рік цифрами, наприклад 1111)

Ваша відповідь:

7 питання

Установіть відповідність між іменами князів та датами їхнього князювання

<i>Князь</i>	<i>Роки правління</i>
1) Роман Мстиславович	А) 1325-1340
2) Данило Романович	Б) 1199-1205
3) Юрій I Львович	В) 1238-1264
4) Юрій II Болеслав	Г) 1301-1308

Вкажіть відповідність:

	А	Б	В	Г
1				
2				
3				
4				

8 питання

Позначте заходи, які здійснив Данило Галицький?

(оберіть три правильні відповіді)

- | | |
|---|---|
| <input type="checkbox"/> А) 1239 року приєднав до своїх володінь місто Київ | <input type="checkbox"/> Б) за столицю держави обрав місто Львів |
| <input type="checkbox"/> В) здійснив подорож до хана Батия в столицю Золотої Орди | <input type="checkbox"/> Г) заснував Галицьку митрополію |
| <input type="checkbox"/> Д) 1253 року прийняв корону від послів Папи Інокентія | <input type="checkbox"/> Е) приєднав до своїх володінь Люблінську землю |

9 питання

Позначте заходи, які здійснив Данило Галицький?

(оберіть три правильні відповіді)

- | | |
|---|---|
| <input type="checkbox"/> А) 1239 року приєднав до своїх володінь місто Київ | <input type="checkbox"/> Б) за столицю держави обрав місто Львів |
| <input type="checkbox"/> В) здійснив подорож до хана Батия в столицю Золотої Орди | <input type="checkbox"/> Г) заснував Галицьку митрополію |
| <input type="checkbox"/> Д) 1253 року прийняв корону від послів Папи Інокентія | <input type="checkbox"/> Е) приєднав до своїх володінь Люблінську землю |

10 питання

Кому з князів літописець дає характеристику, називаючи **книжником й філософом, "рівного якому не було у всій землі, і після нього не буде"**.

- | | |
|---|--|
| <input type="radio"/> А) Роман Мстиславович | <input type="radio"/> Б) Данило Романович |
| <input type="radio"/> В) Василько Романович | <input type="radio"/> Г) Володимир Василькович |

11 питання

Єдиною спорудою давнього Галича, що збереглася до наших днів є:



- | | |
|--|--|
| <input type="radio"/> А) Успенський собор у Галичі | <input type="radio"/> Б) церква святого Пантелеймона |
| <input type="radio"/> В) храм трьох святих | |

12 питання

Визначте основні особливості галицької архітектури Галицько-Волинської держави.

(оберіть три правильні відповіді)

- А) Для оздоблення використовували білий камінь, який видобували в цій місцевості
- Б) розквіт архітектури припадає на кінець 13 - початок 14 століття
- В) з'являється новий тип оборонних споруд - кам'яні оборонні башти (вежі)
- Г) важливою складовою внутрішнього декору храмів вважалися ікони
- Д) храми були переважно багатокупольними із рядами колон

13 питання

Перша битва руськополовецького та монгольського військ відбулася:

- А) ріка Дон
- Б) місто Переяслав
- В) місто Чернігів
- Г) ріка Калка

14 питання

Яку архітектурну пам'ятку зображено:

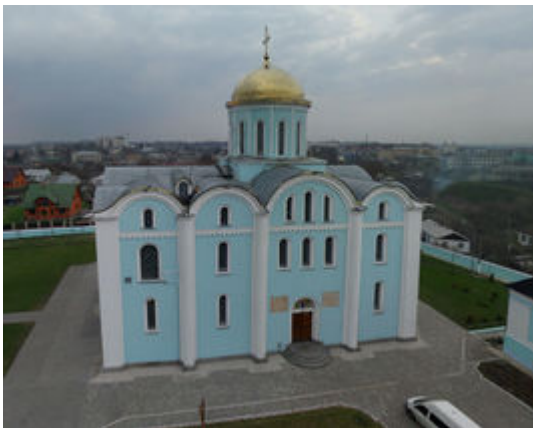

- А) Церква святого Пантелеймона
- Б) Успенський собор у Галичі
- В) Успенський собор у Володимирі
- Г) Софійський собор

15 питання

Позначте рік, коли Галицько-Волинська держава припинила своє існування

- А) 1336 р
- Б) 1340 р
- В) 1349 р;
- Г) 1387 р
-

16 питання

Розташуйте події у хронологічній послідовності:

А Захоплення військами Батия Києва

Б Перемога Данила та Василька Романовичів у битві під Ярославом;

В Перемога Данила та Василька у битві під Дорогочином;

Г Коронація Данила Галицького

- А) 1 **В**, 2 **А**, 3 **Б**, 4 **Г**
- Б) 1 **А**, 2 **Б**, 3 **В**, 4 **Г**
- В) 1 **Г**, 2 **В**, 3 **А**, 4 **Б**
- Г) 1 **Г**, 2 **Б**, 3 **А**, 4 **В**
-

Ключ до тесту

- | | | |
|-----------------------|------------------|-------------|
| 1. Б | 2. В | 3. А |
| 4. Б | 5. 1-Б, 2-В, 3-А | 6. 1240 |
| 7. 1-Б, 2-В, 3-Г, 4-А | 8. А, В, Д | 9. А, В, Д |
| 10. Г | 11. Б | 12. А, В, Г |
| 13. Г | 14. В | 15. Г |
| 16. А | | |